Canal Projet

FICHE Succès Et résultats

L'INITIATIVE sida, tuberculose, paludisme

EXPERTISE FRANCE

Photo du forum national des communautés à Maurice

Photo du forum national des communautés au BF

Participation active des PC à l'élaboration des demandes de financements 2021-2023 du FM dans les 4 pays de mise en œuvre de Riposte

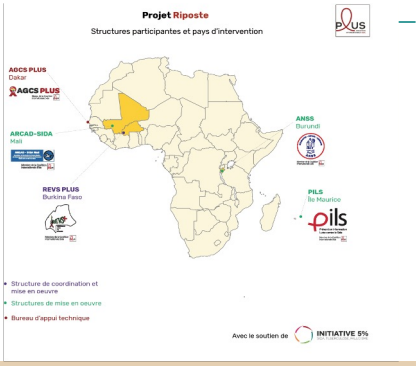

Nom du projet

RIPOSTE COMMUNAUTAIRE POUR L'ACCÈS AUX SOINS ET AUX DROITS DES POPULATIONS CLÉS DANS 4 PAYS D'AFRIQUE FRANCOPHONE

« RIPOSTE : LA VOIX DES POPULATIONS CLÉS »

PORTEUR du projet

ONG Responsabilité-Espoir-Vie-Solidarité - **REVS PLUS**

PARTENAIRES

ARCAD SANTE PLUS,
ANSS,
PILS,
AGCS PLUS.

PAYS DE MIS EN ŒUVRE

Burkina Faso, Burundi, Mali, îles Maurice

Période de mise en Œuvre

01/04/2019 au 30/09/2022

Budget

1.100.000 Euros

Contexte

Le critère d'admissibilité n° 4 de l'éligibilité des CCM du Fonds Mondial est de documenter **la représentation des communautés touchées**. Cependant, les contextes socio-politiques et juridiques concernant les populations Clés (PC) en Afrique subsaharienne restent criminalisants et répressifs. Pour la plupart l'homosexualité, le travail du sexe, l'usage des drogues et l'expression de la pluralité identitaire n'ont pas droit de cité ; il est difficile pour les représentants.es PC (RPC) de jouer leur rôle de leader et de porte-voix communautaire.

Le projet Riposte qui se déploie au Burkina Faso, au Mali, au Burundi et à Maurice vise donc le renforcement des capacités (RC) des RPC des CCM de des 4 pays afin d'assurer le déploiement des stratégies communautaires pour l'amélioration de l'accès à la prévention, aux soins et aux droits des PC en misant sur une participation de qualité aux étapes clés d'élaboration des politiques sanitaires.

Principaux résultats :

- **La Mobilisation** des groupes identitaires et des organisations œuvrant dans le domaine de la promotion des droits et soins de santé pour tous.tes a permis une prise de conscience des RPC/leaders PC des enjeux autour des mécanismes du FM ; et la forte mobilisation à AFRAVIH 2022 des Riposteurs.
- **La structuration** de l'expertise terrain a permis de mettre en place le dispositif de collecte, analyse et priorisation des besoins pour préparer en amont la participation des PC à l'élaboration des documents stratégiques nationaux et la demande de financement au FM, et d'assurer le suivi stratégique de l'implémentation des subventions ;
- **Le RC** à travers la consultance contractualisée avec L'Atelier des Luttes pour une série de Webinaires de RC a permis la libération de la parole des leaders PC et PE, afin de passer en revue et de prioriser un certain nombre de revendications dont la valorisation du statut du PE et de poser les bases de la professionnalisation du plaidoyer communautaire par la production d'outils adaptés au plaidoyer PC ; elle a aussi permis l'optimisation de la prise de parole des RPC et d'obtenir des avancées droit et santé.

Burkina: Obtention d'un groupe rédactionnel dédié aux PC à l'écriture CSN 2021/2025 et 80 postes de médiateurs-rices PC crées et acceptés dans le NFM3 ; implémentation de la fonction de parajuristes,

Mali : Prise en compte d'une RPC/TS au CCM, élaboration et diffusion d'une déclaration commune dite déclaration « La voix des PC du Mali » ; financement d'un observatoire droits humains.

Burundi :Dynamisation du réseau des PC et première reconnaissance du rôle des PC, parole à visage découvert de PC, prise en compte d'un RPC/UD au CCM et dans le comité de suivi stratégique, financement d'une étude PC.

Maurice : Élection d'un RPC comme vice-président du CCM, RC en français des RPC pour une meilleure participation aux rencontres stratégiques, études IBBS pour UD et HSH.

PERSPECTIVES

Malgré ces résultats enregistrés des difficultés et contraintes ont entaché la bonne exécution des activités notamment les mesures restrictives face à la pandémie du COVID 19 a empêché les rencontres de grands rassemblements et de déplacement dans pratiquement tous les 4 pays. Par ailleurs, la situation politique et sécuritaire au Mali et au Burkina, la faible capacité de leaders PC/PE/RPC sur les DH et autres thématiques utiles, la représentativité disproportionnée des RPC dans les CCM (en rapport avec les spécificités dans la communauté), et la non reconnaissance du travail et la non valorisation du statut du PE sont autant d'enjeux stratégiques qui animent les analyses du plaidoyer de terrain. **D'importants défis restent donc à relever**, d'où la nécessité d'élaborer une 2ème phase du projet pour consolider les acquis engrangés et renforcer la dimension droit et santé dans la lutte contre le VIH, le Sida et les IST, afin de prendre en compte les problèmes spécifiques des déplacés.ées internes, des adolescents-tes et jeunes et des autres représentants au CCM (femmes, TB et Palu).

Il s'agira de:

→ **Elaborer le rapport sous régional des communautés PC,**
→ Renforcer l'implication des PDI, adolescent-tes/jeunes dans l'approche,
→ **Renforcer la participation des RPC et des jeunes pour le NFM4 dans les 4 pays,**
→ **faciliter le processus renouvellement des mandats des RPC**
→ **Prise en compte d'un représentant UD au CCM Burkina,**
→ **Revue de la loi répressive au Burundi,**
→ **Renforcer l'observatoire PC à Maurice,**
→ **Augmenter les nombres des RPC au CCM,**
→ **Poursuivre le renforcement de capacités des leaders PC/pépites PC/ PE/RPC, des adolescent-tes /jeunes sur les thématiques DH, et autres thématiques spécifiques pour renforcer l'optimisation de la prise de parole au CCM ,**
→ **Renforcer les cadres d'échanges inter-associatifs communautaires autour des enjeux santé et droits humains et sur les VBGs et la mise en place d'un observatoire PC,**
→ **Promouvoir les bonnes pratiques Riposte via les plateformes et les Membre de Coalition PLUS et AGCS PLUS,**
→ **Promouvoir l'ancrage Riposte dans les structures membres de Coalition PLUS (Plaidoyer) pour la pérennisation de l'approche,**

Chiffres clés

37 *Webinaires de RC avec les RPC et leaders PC abouties à un plan d'action par communauté et par pays*

33 *focus groups avec les PC*

60 *réunions de suivi des dynamiques*

08 *rencontres de mobilisation interne des personnes concernées*

02 Forums annuels des communautés PC par pays

03 rapport national des communautés dans 3 pays

TÉMOIGNAGES

- Lien vers la Vidéo en ligne du projet
- Lien vers L'article publié sur le site internet de L'Initiative : HSH au Burkina Faso, TS au Mali, UD Burundi et à Maurice
- Lien vers Déclic : témoignages des acteurs.trices de la lutte - Pils
- Lien drive pour des vidéos sur le projet
- Lien drive vers le Document des résultats de l'assistance technique de L'Atelier des Luttes auprès de Riposte

Crédits photo : REVS PLUS

Liberté • Égalité • Fraternité RÉPUBLIQUE FRANÇAISE MINISTÈRE DE L'EUROPE ET DES AFFAIRES ÉTRANGÈRES

Le Fonds mondial